



شبكة المعلومات الجامعية

بِسْمِ اللَّهِ الرَّحْمَنِ الرَّحِيمِ





شبكة المعلومات الجامعية



شبكة المعلومات الجامعية

التوثيق الالكتروني والميكرو فيلم

جامعة عين شمس

التوثيق الالكتروني والميكرو فيلم

قسم

نقسم بالله العظيم أن المادة التي تم توثيقها وتسجيلها
علي هذه الأفلام قد اعدت دون أية تغيرات



يجب أن

تحفظ هذه الأفلام بعيداً عن الغبار

في درجة حرارة من 15 – 20 مئوية ورطوبة نسبية من 20-40 %

To be kept away from dust in dry cool place of
15 – 25c and relative humidity 20-40 %



شبكة المعلومات الجامعية



بعض الوثائق الأصلية تالفة



شبكة المعلومات الجامعية



بالرسالة صفحات
لم ترد بالأصل

**A STUDY OF THE IMPACT OF
STRESS IN CHRONIC ILLNESS
ON CHILDREN AND THEIR
PARENTS**

Thesis

*Submitted in Partial Fulfillment for
M.D. Degree in Psychiatry*

By

Hanan Hamed Anwer El-Shinnawy

*M.B.B. Ch and M.Sc. In Psychiatry
Assistant Lecturer of Psychiatry
Faculty of Medicine- Cairo University*

Supervised By

Prof. Dr. Fatma Abdel-Latif Moussa

*Professor of Psychiatry
Faculty of Medicine
Cairo University*

Prof. Dr. Lamis Ali Raye

*Professor of Psychiatry
Faculty of Medicine
Cairo University*

Prof. Dr. Ola Omar Shaheen

*Professor of Psychiatry
Faculty of Medicine
Cairo University*

Faculty of Medicine

Cairo University

2001

B

122c

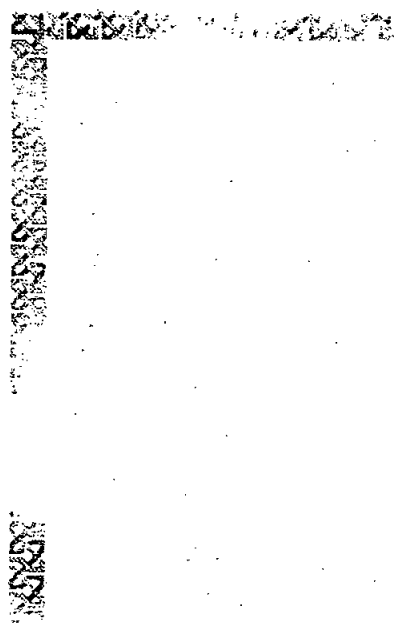

بِسْمِ اللَّهِ الرَّحْمَنِ الرَّحِيمِ

"وقل رب زدني علماً"

صدق الله العظيم سورة طه

آية رقم ١١٤

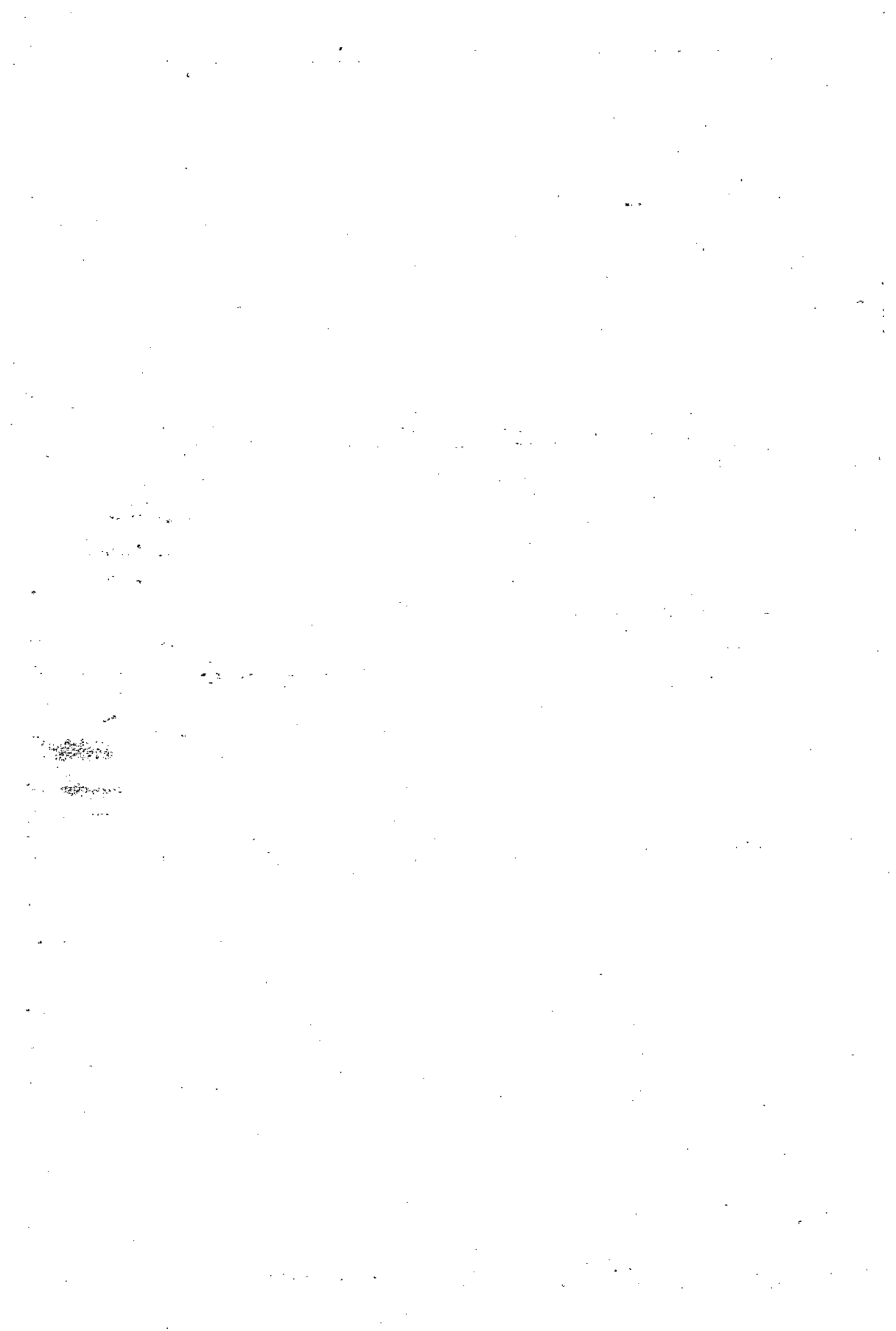

جامعة القاهرة / كلية الطب
نقصر العيني

محضر

اجتماع لجنة الحكم على الرسالة المقدمة من
الطبيبة / صباح طاهر أحمد النجدي
توطئة للحصول على درجة الماجستير / الدكتورة
في الامراض البق

تحت عنوان : باللغة الانجليزية : A study of the impact of stress in chronic illness on children and their parents.

: باللغة العربية :

دراسة تأثير الضغط النفسي المزمن على الأطفال ووالديهم

بناء على موافقة الجامعة بتاريخ ١٩ / ٧ - ١٩٨٠ تم تشكيل لجنة الفحص والمناقشة للرسالة
المذكورة أعلاه على النحو التالي :-

- ١- د. عبد الله عبد الله رئيس اللجنة
٢- د. سعيد عبد الرحمن أمين
٣- د. سيد جاد
- عن المشرفين
متحن داخلي
متحن خارجي

بعد فحص الرسالة بواسطة كل عضو منفردا وكتابة تقارير منفردة لكل منهم لعقدات اللجنة مجتمعة في
يوم الخميس بتاريخ ١٩ / ١١ / ١٩٨٠ بقرار الاستاذ بهدري
كلية الطب - جامعة القاهرة وذلك لمناقشة الطالب في جلسة علنية في موضوع الرسالة والنتائج التي توصل
اليها وكذلك الاسس العلمية التي قام عليها البحث .

نوار اللجنة : تقرر للجنة
الاستاذ
البرق
من
هذه
الرسالة

توصيات أعضاء اللجنة :-

المشرف المتحسن
.....
(عاصم)

المتحن الداخلي
.....
د. سليم

المتحن الخارجي
.....
د. السيد

Abstract

Parental attitude, behavioral reactions and psychosocial support are important variables that affect the coping and behavioral reactions as the anxiety, depression and aggression in children with chronic illness. The study was carried on a sample of 75 chronically ill children of different diagnoses compared to a control group of (30) healthy children and their parents assessing depression and anxiety. Results showed high depression and other psychiatric symptoms among the chronically ill children and their parents than the control group.

Key words:

Chronic illness, Child depression, Child anxiety, Child aggression, Salivary cortisol, Coping styles.

Acknowledgement

" Thanks are due to God, The Beneficent, the merciful

I would like to express my gratitude to those who have helped me in accomplishing this work.

I would like to express my gratitude, thanks and appreciation to **Professor Dr. Fatma Abdel Latif Mousa**, Professor of Psychiatry, Cairo University for her valuable advice and sincere help.

I am indebted to **Professor Dr. Lamis El Ray** Professor of psychiatry for her help, concern and enthusiastic attitude.

My thanks and appreciation are due **Professor Dr. Ola shaheen** Professor of psychiatry for her sincere concern and great help.

I would like to thank **Professor Dr. Said Abd Elazim** Professor of psychiatry and head of psychiatry department, Cairo university, for his encouragement and helpful attitude.

I am very much grateful to **Professor Dr. Salah El Ashmawi** Professor of clinical pathology for his generous help, encouragement and helpful attitude.

My thanks and proufound appreatiation are due **Dr. Tamer El Gowali** Lecturer of psychiatry for his great unlimited help and sincere support.

To my family, thanks for every thing.

My thanks are due to **Professor Dr. Mona El-Lawendy** Professor of Community Medicine, Cairo University for her help in the statistical work.

